ГЕНЕРАЛЬНЫЙ ПЛАН УСМАНСКОГО 1-ГО СЕЛЬСКОГО ПОСЕЛЕНИЯ НОВОУСМАНСКОГО МУНИЦИПАЛЬНОГО РАЙОНА ВОРОНЕЖСКОЙ ОБЛАСТИ

Карта границ населенных пунктов, входящих в состав поселения

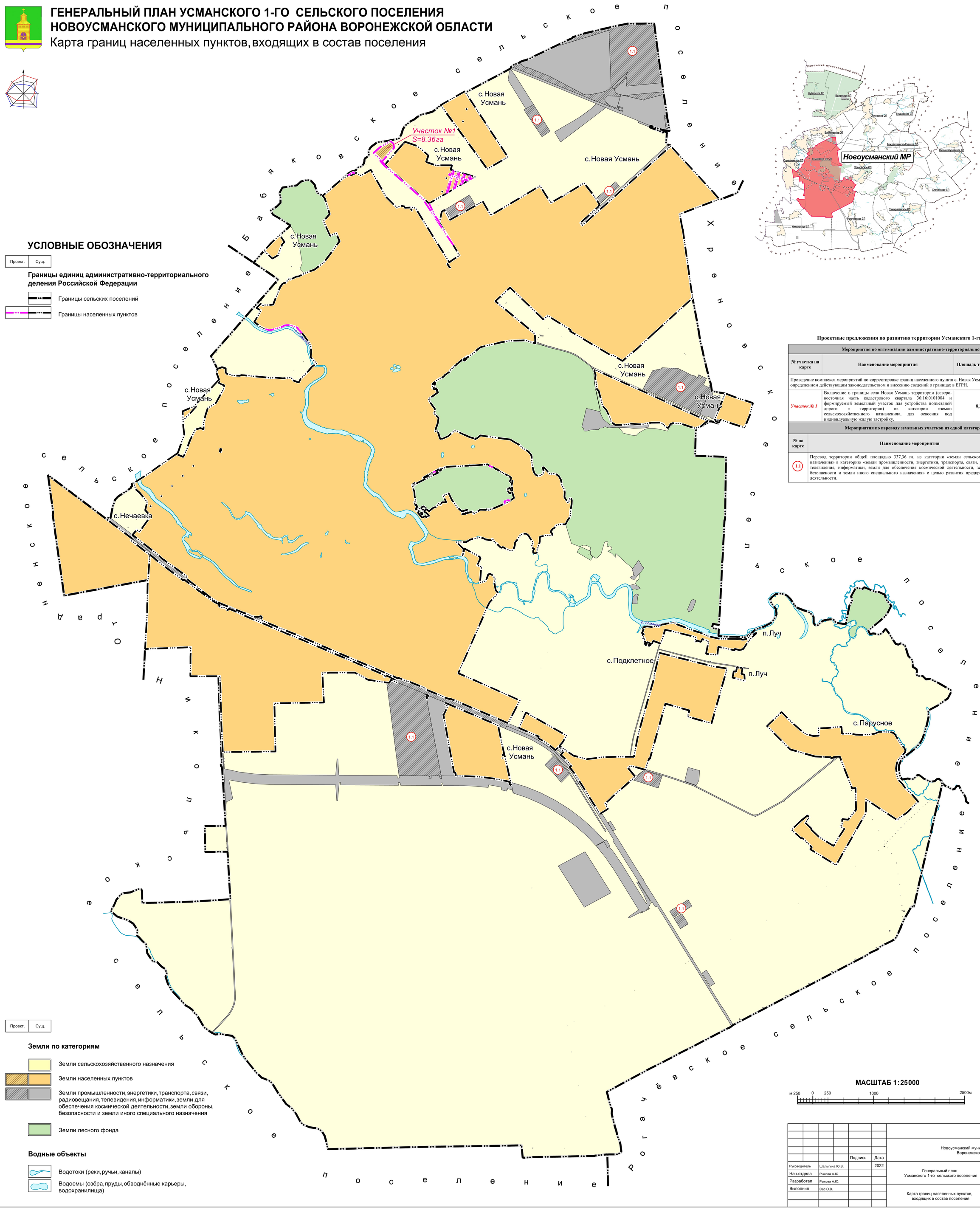

Проектные предложения по развитию территории Усманского 1-го сельского поселения

Мероприятия по оптимизации административно-территориального устройства				
№ участка на карте	Наименование мероприятия	Площадь территории, га	Этапы реализации проектных решений	
			I очередь	II очередь
	Проведение комплекса мероприятий по корректировке границ населенного пункта с. Новая Усмань в порядке, определенном действующим законодательством и внесению сведений о границах в ЕГРН.		+	
Участок № 1	Включение в границы села Новая Усмань территории (северо-восточная часть кадастрового квартала 36:16:0101004 и формируемый земельный участок для устройства подъездной дороги к территории) из категории «земли сельскохозяйственного назначения», для освоения под индивидуальную жилую застройку.	**8,36 га**		

Мероприятия по переводу земельных участков из одной категории в другую			
№ на карте	Наименование мероприятия	Этапы реализации проектных решений	
		I очередь	II очередь
1.1	Перевод территории общей площадью 337,36 га, из категории «земли сельскохозяйственного назначения» в категорию «земли промышленности, энергетики, транспорта, связи, радиовещания, телевидения, информатики, земли для обеспечения космической деятельности, земли обороны, безопасности и земли иного специального назначения» с целью развития предпринимательской деятельности.	+	

УСЛОВНЫЕ ОБОЗНАЧЕНИЯ

Проект.	Сущ.

Границы единиц административно-территориального деления Российской Федерации

- Границы сельских поселений
- Границы населенных пунктов

Проект.	Сущ.

Земли по категориям

- Земли сельскохозяйственного назначения
- Земли населенных пунктов
- Земли промышленности, энергетики, транспорта, связи, радиовещания, телевидения, информатики, земли для обеспечения космической деятельности, земли обороны, безопасности и земли иного специального назначения
- Земли лесного фонда

Водные объекты

- Водотоки (реки, ручьи, каналы)
- Водоемы (озёра, пруды, обводнённые карьеры, водохранилища)

МАСШТАБ 1:25000

м 250 0 250 1000 2500м

					Новоусманский муниципальный район Воронежской области
			Подпись	Дата	
Руководитель	Шалыгина Ю.В.		2022	Генеральный план Усманского 1-го сельского поселения	Стадия / Лист 1 / Листов 6
Нач.отдела	Рыкова А.Ю.				
Разработал	Рыкова А.Ю.				
Выполнил	Сас О.В.			Карта границ населенных пунктов, входящих в состав поселения	БУВО "Нормативно-проектный центр"